# RECTAS Y ÁNGULOS

**UNA RECTA NO TIENE PRINCIPIO NI FIN.**

| | |
|---|---|
| Las rectas son **secantes** cuando se cortan en un punto o se van a cortar. | |
| Si esas <u>rectas secantes</u> se cortan en un punto formando cuatro ángulos rectos iguales son rectas **perpendiculares**. | |
| Las rectas **paralelas** son las que no se cortan ni se cortarán. | |

- Cuando las rectas se cortan forman **ÁNGULOS**.

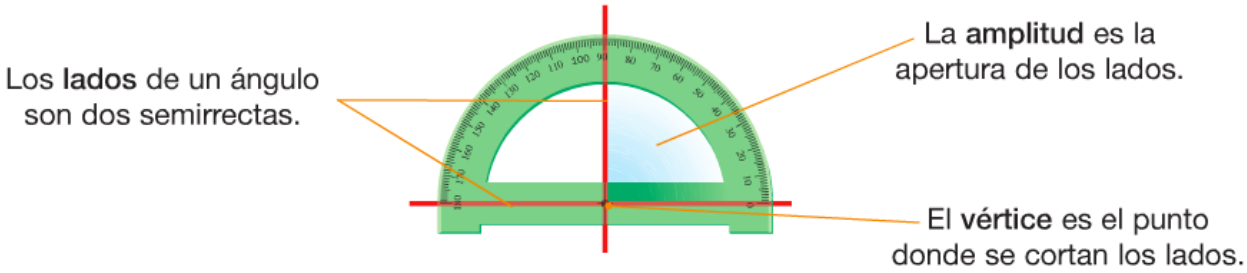


SEGÚN SU **<u>MEDIDA</u>**, SE CLASIFICAN EN:

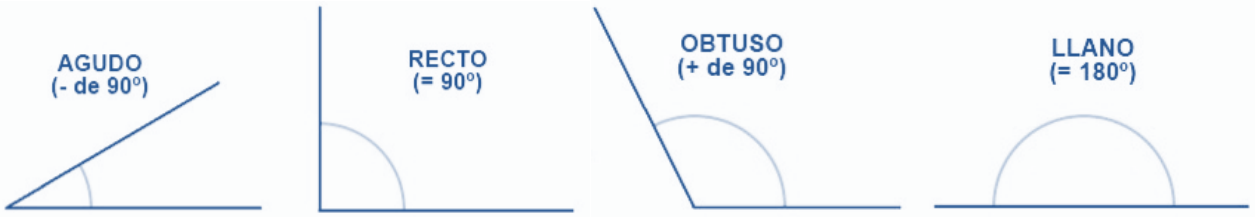

ÁNGULO LLANO
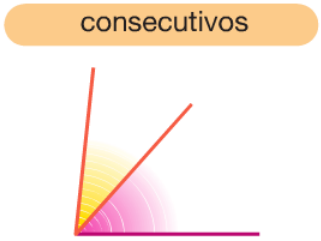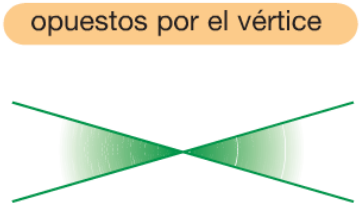
SEGÚN SU POSICIÓN SE CLASIFICAN EN: