DidactilandiaPT

Los Animales Invertebrados

Tema 3 – C.M.

5º Primaria

DidactilandiaPT

Animales Invertebrados

- Son animales relativamente pequeños.

- Poseen una organización corporal sencilla.

- NO TIENEN ESQUELETO INTERNO

lombriz de tierra

saltamontes

mariposa

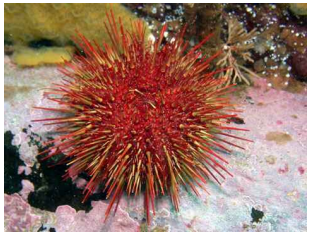

erizo de mar

DidactilandiaPT

Grupos de Invertebrados

Esponjas

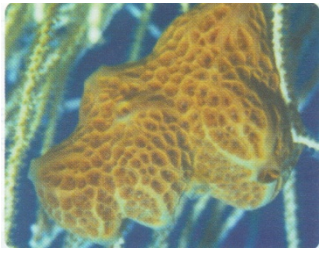

Celentéreos

Equinodermos

Gusanos

Moluscos

Artrópodos

DidactilandiaPT

Esponjas

Viven en el agua. La mayoría en el mar.

Su cuerpo tiene muchos agujeros llamados poros.

Viven pegadas a las rocas en aguas poco profundas.

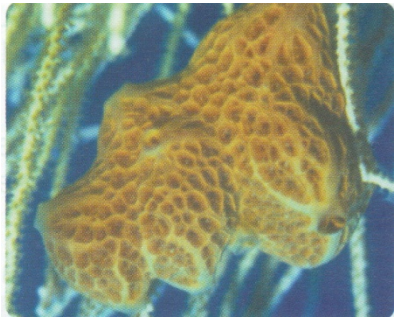

DidactilandiaPT

Celentéreos

Viven en el agua. La mayoría en el mar.

Tienen tentáculos que les sirve, sobre todo, para atrapar el alimento.

Tienen un orificio que sirve a la vez de boca y de ano.

medusa

anémona

coral

DidactilandiaPT

Equinodermos

Son animales marinos y se desplazan lentamente.

Su boca se encuentra en el centro, en la parte inferior.

Debajo de la piel tienen una placa dura.

erizo de mar

estrella de mar

DidactilandiaPT

Gusanos

No tienen patas, se desplazan reptando.

Su cuerpo es blando y alargado, y está dividido en anillos.

La mayoría son acuáticos, pero se conocen más los terrestres.

Respiran a través de la piel.

lombriz de tierra

gusano

DidactilandiaPT

Moluscos

Terrestres y marinos.

Los terrestres respiran por pulmones, los acuáticos por branquias.

Su cuerpo es blando y no tienen patas . Algunos tienen tentáculos que usan para desplazarse o atrapar el alimento.

La mayoría están protegidos por una concha externa.

pulpo

almeja

mejillón

caracol

DidactilandiaPT

Artrópodos

Son terrestres o acuáticos.

Los terrestres respiran por tráqueas, los acuáticos por branquias.

Su cuerpo está cubierto por un caparazón articulado y dividido en cabeza, tórax y abdomen.

Tienen patas (el número varía según el tipo)

Todos los artrópodos son ovíparos.

Insectos: *tienen seis patas y dos antenas. Algunos tienen alas para volar.*

mariposa

Arácnidos: *tienen ocho patas y no tienen antenas. Son carnívoros.*

araña

Crustáceos: *tienen diez patas y, algunos, dos antenas. Su piel está recubierta por una placa muy dura.*

cangrejo

Miriápodos: *tienen muchas patas y el cuerpo.*

ciempiés